

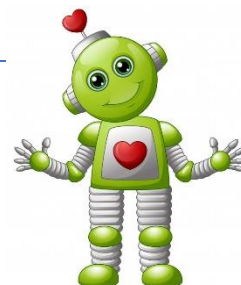

## COLEGIO SAN MARTIN

“Educando con valores y excelencia académica”  
**EDUCACION PREESCOLAR Y BASICA PRIMARIA**  
**SCHOOL SCHEDULE**  
**HORARIO ESCOLAR**



3°

<b>HOOR</b> <b>HORA</b>	<b>MONDAY</b> <b>LUNES</b> <b>UNIFORME</b> <b>DIARIO</b>	<b>TUESDAY</b> <b>MARTES</b> <b>ROPA</b> <b>PARTICULAR</b>	<b>WEDNESDAY</b> <b>MIERCOLES</b> <b>UNIFORME</b> <b>DEPORTIVO</b>	<b>THURSDAY</b> <b>JUEVES</b> <b>UNIFORME</b> <b>DIARIO</b>	<b>FRIDAY</b> <b>VIERNES</b> <b>UNIFORME</b> <b>DEPORTIVO</b>
6:15 a 6:30 A.M	<b>TIME TO IN (HORA DE ENTRADA)</b> PROTOCOLOS DE BIOSEGURIDAD ORACION /ALABANZA /DINAMICA				
6:30 a 7:15 A.M	SPANISH	NATURAL SCIENCES	MATHS	SPANISH	NATURAL SCIENCES IN ENGLISH
7:15 a 8:00 A.M	SPANISH	NATURAL SCIENCES	MATHS	SPANISH	DIGITAL ENGLISH
8:00 a 8:45 A.M	<b>BREAK TIME (LONCHERA)</b> PROTOCOLOS DE BIOSEGURIDAD				
8:45 a 9:30 A.M	GEOMETRY	MATHS	SPORT SCHOOL	GEOMETRY	DANCE SCHOOL
9:30 a 10:15 A.M	SOCIAL	MATHS	SPANISH	CHAIR OF PEACE	STATISTICS WEB
10:15 a 11:00 A.M	FORMATION AFFECTIVITY	COMPUTING	TECHNOROBOTICS	AFFECTIVITY SPIRITUAL	ARTS SCHOOL
11:00 a 11:45 A.M	ENGLISH	LITERATURE SCHOOL	ENGLISH PROJECT	MATHS	NATURAL SCIENCES
11:45 a 12:00 p.m.	<b>BREAK TIME (SNACKS)</b> PROTOCOLOS DE BIOSEGURIDAD				
12:00 a 12:45 P.M	ENGLISH	LITERATURE SCHOOL	ENGLISH	MATHS	<b>GREEN PLANET PROJECT (SCIENCES)</b>
12:45 P.M	<b>TIME TO GO (HORA DE SALIDA)</b> <b>PROTOCOLOS DE BIOSEGURIDAD</b> LLEVAR EL KIT DE BIOSEGURIDAD TODOS LOS DIAS Y TERMO CON AGUA				
<b><u>PROGRAMAS ACADEMICOS INNOVADORES PARA ESTE AÑO 2022</u></b>					
<b>ESCUELAS DE FORMACION:</b> <ul style="list-style-type: none"> <li>✓ Deportiva: Taekwondo (1 periodo)</li> <li>✓ Tecnología y Robótica</li> <li>✓ Danzas y cultura</li> <li>✓ Artes y emprendimiento</li> <li>✓ Tecnología y Robótica</li> <li>✓ Literatura y teatro</li> </ul>			<b>PROYECTOS DE FORMACION:</b> <ul style="list-style-type: none"> <li>✓ Proyecto ambiental: <b>Planeta verde</b></li> <li>✓ Proyecto de socio afectividad: <b>Semillitas de paz</b></li> <li>✓ Proyecto social: <b>Entrénate para soñar</b></li> <li>✓ Profundización en <b>inglés</b></li> <li>✓ Proyecto plan lector: <b>“Que se abra el telón”</b></li> <li>✓ Educación financiera y emprendimiento: <b>Mi plan , mi vida y mi futuro.</b></li> </ul>		
<b>MIERCOLES Y VIERNES LLEVAN TAREAS</b>					
<b>LLEVAR EL KIT DE BIOSEGURIDAD TODOS LOS DIAS Y TERMO CON AGUA</b>					

## DIRECTORIO DOCENTE



DOCENTE	AREA
LIC. LUISA FERNANDA MALDONADO CASTRO <b>DIRECTORA DE GRUPO</b>	DOC. MATEMÁTICAS, LENGUA Y CIENCIAS NATURALES Y PLAN LECTOR.
LIC. JHORDY ANDRÉS LUNA RANGEL DOC. INGLES	DOC. INGLES
LIC. JAIRO ALBERTO ROMERO CONTRERAS <b>COORDINADOR DE CONVIVENCIA Y CULTURA</b>	DOC. RELIGION, ESCUELA DE TECNOLOGÍA Y ROBÓTICA, ARTE Y EMPRENDIMIENTO.
LIC. CAROLINA REYES TABARES <b>COORDINADORA ACADEMICA Y DE DISCIPLINA</b>	DOC. SOCIALES PROYECTO "ENTRENATE PARA SOÑAR"
LIC. DARWIN GONZALO RUIZ JAIMES <b>DOC. ESCUELA DE DANZAS Y CULTURA</b>	DOC. ESCUELA DE DANZAS Y CULTURA
LIC. JUAN CARLOS GONZALEZ HERRERA <b>DOC. FORMACION DEPORTIVA</b>	DOC. FORMACION DEPORTIVA. ESCUELA TAEKWONDO
ADM. MARIA ALEJANDRA PATERNINA GUTIERREZ <b>COORDINADORA DE LAS TICS E INGLES.</b>	COORDINADORA DE LAS TICS, LENGUA EXTRANJERA Y EDUCACION FINANCIERA
ING. CESAR AUGUSTO PATERNINA <b>COORDINADOR ADMINISTRATIVO</b>	COORDINADOR ADMINISTRATIVO GENERAL
LIC. XIOMARA GUTIERREZ ARRIETA <b>RECTORA</b>	RECTORA
<b style="background-color: green; color: black;">HORARIO DE ATENCIÓN ADMINISTRACION Y RECTORIA:</b> LUNES A VIERNES: 7:00 a.m. a 12:00 p.m. y de 2:00 p.m. a 5:00 p.m. (EN LINEA) EN MODALIDAD PRESENCIAL CUANDO SE REQUIERA	
<b style="background-color: cyan; color: black;">HORARIO DE ATENCION CON LOS DOCENTES Y COORDINACION: CON CITACION PREVIA</b>	

